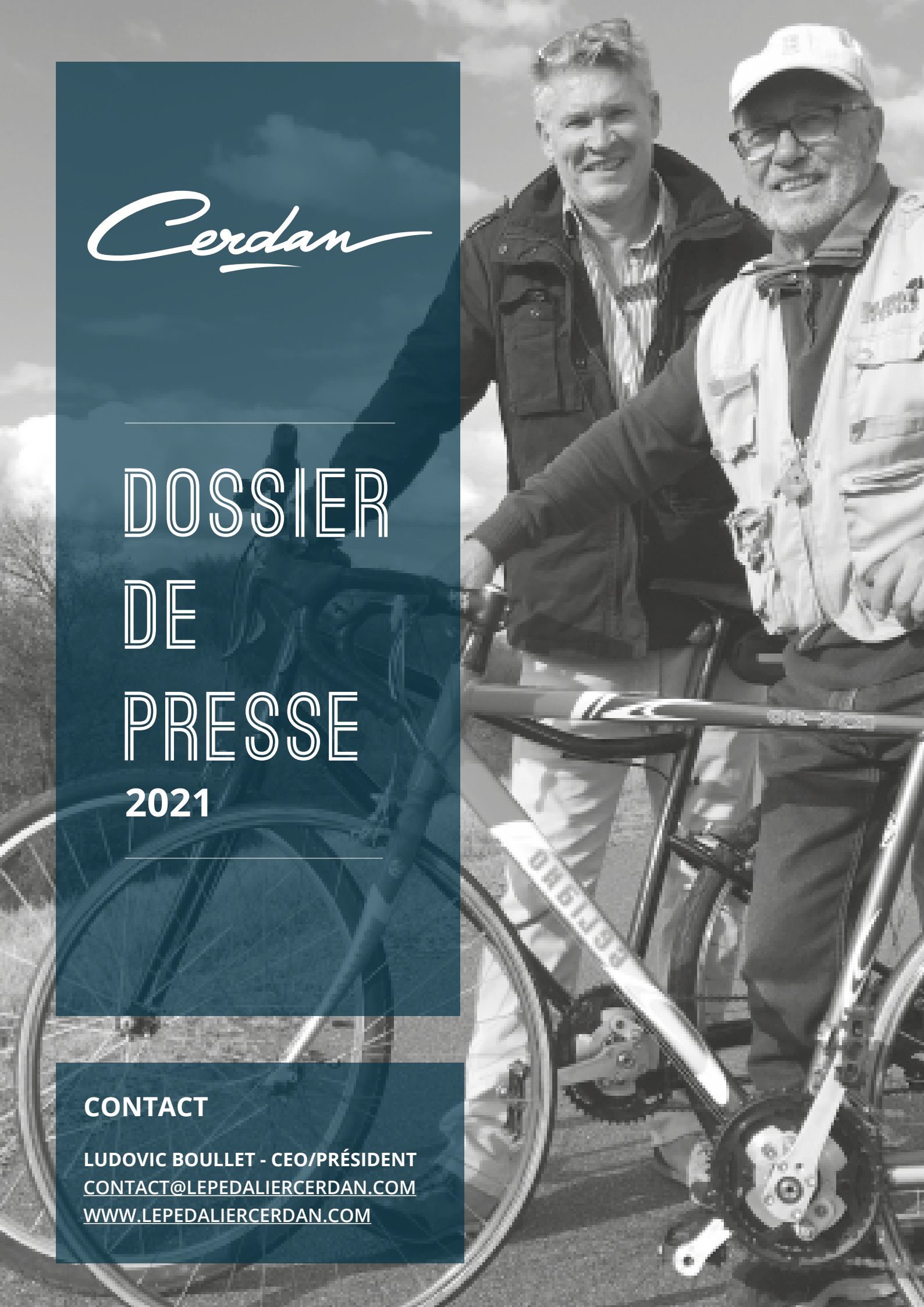

Cerdan

DOSSIER DE PRESSE

2021

CONTACT

LUDOVIC BOULLET - CEO/PRÉSIDENT
CONTACT@LEPEDALIERCERDAN.COM
WWW.LEPEDALIERCERDAN.COM

SOMMAIRE

3 L'HISTOIRE

4 L'INVENTION RÉVOLUTIONNAIRE

5 COMMENT ÇA FONCTIONNE ?

6-7 LES TESTEURS

8 FEEDBACKS

9 L'ÉQUIPE

10 LES PARTENAIRES

11 CONTACT & CONTENU MÉDIA

L'HISTOIRE

LE PÉDALIER CERDAN
UNE ASSISTANCE MÉCANIQUE !

LA RENCONTRE ENTRE JACQUES CERDAN ET LUDOVIC BOULLET
DE L'IDÉE AU PROTOTYPE

UN INVENTEUR DE LA MÊME FAMILLE QUE
LA LÉGENDE DE LA BOXE !

Comme de nombreuses "start-up" californiennes, l'histoire de notre innovation commence dans un garage. Mais ici, pas de jeunes férus d'informatique, pas de prodiges de l'algorithme connectés en réseau derrière leurs écrans multiples !

Il y a seulement Jacques, jeune retraité d'à peine 85 ans, passionné de cyclisme et tout aussi ingénieux ! C'est au fond de son atelier que Jacques Cerdan a patiemment mis au point un prototype de pédalier révolutionnaire.

Il lui a fallu plusieurs années de recherche et la rencontre avec Ludovic Boullet en 2017 pour aboutir à la réalisation du pédalier Cerdan : **un pédalier à assistance mécanique !**

DÉCOUVREZ L'HISTOIRE EN VIDÉO

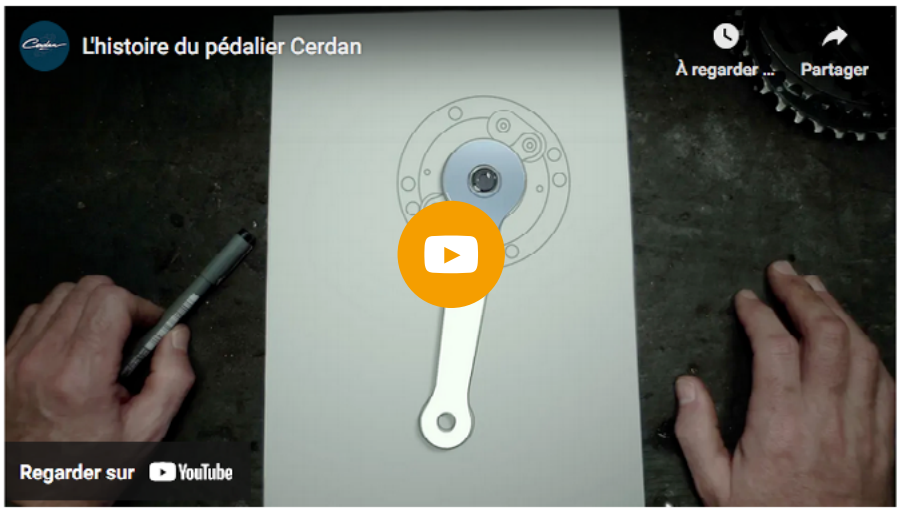

LE PEDALIER CERDAN

L'INVENTION RÉVOLUTIONNAIRE

INNOVATION BREVETEE

+ DE CONFORT ET + DE PUISSANCE

Le pédalier Cerdan améliore le cycle de pédalage. Il apporte un gain de puissance, un confort inégalé pour tous cyclistes.

SUPPRESSION DU POINT MORT HAUT

La suppression du point mort haut c'est la promesse d'un gain de puissance à chaque coup de pédale.

FAIT EN FRANCE

Le pédalier Cerdan a été conçu et réalisé en France avec un savoir-faire de qualité dans le plus grand respect de l'environnement.

LE PEDALIER CERDAN

COMMENT ÇA FONCTIONNE ?

VS → PEDALIER CERDAN

PEDALIER CLASSIQUE

POINT MORT HAUT *

Les pédales sont alignées.

L'INNOVATION REVOLUTIONNAIRE

SUPPRESSION DU POINT MORT HAUT

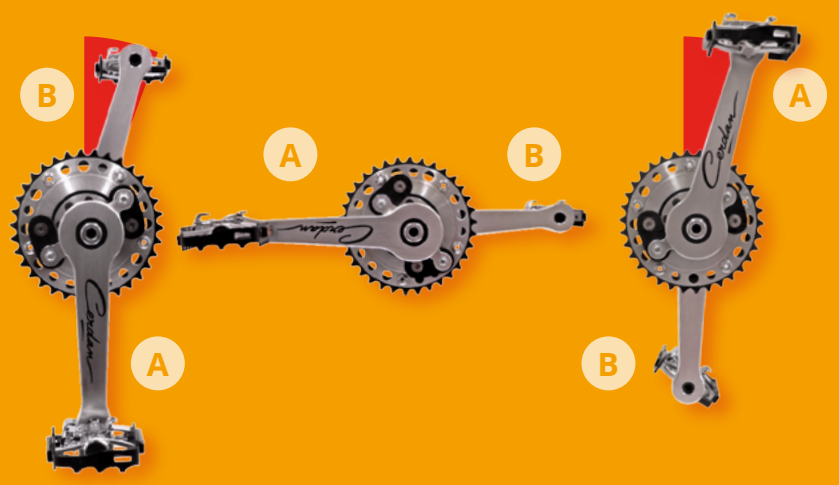

Lorsque la pédale A est en bas, la pédale B est decalée vers l'avant

Les pédales A et B se réalignent à l'horizontale

Lorsque la pédale B est en bas, la pédale A est decalée vers l'avant

*** POINT MORT HAUT :**

Nous connaissons tous cette difficulté au démarrage qui oblige souvent à reposer un pied au sol. Cette zone est l'endroit où l'effort est inefficace.VOUS AVEZ DONC FAIT LA CONNAISSANCE DU POINT MORT HAUT !

LES TESTEURS

PAUL
SPORTIF AMATEUR
MARSEILLE

« Le pédalier Cerdan apporte une certaine fluidité dans le pédalage, une sensation de facilité qui rend la pratique, qu'elle soit récréative ou orientée performance, encore plus ludique. »

CLÉMENT FOUQUET
INFLUENCEUR - YOUTUBER
PARIS

« Sensation de reprise rapide lors d'un pédalage à forte intensité et faible cadence. Confort de pédalage une fois la phase d'adaptation passée. »

LES TESTEURS

BARBARA BUATOIS
CHAMPIONNE DU MONDE
DE VÉLO CARÉNÉ COUCHÉ

PARIS

« Ce pédalier offre indéniablement un confort de pédalage pour les articulations lors de relances même avec un vélo chargé avec des sacoches de voyage. Le fait qu'il n'y ait pas de point mort permet également d'avoir une cadence de pédalage importante et un gain de puissance.

Avec quelques adaptations, nous pourrions envisager de l'utiliser dans mon Varna lors d'une future tentative de record. »

BENJAMIN
CYCLO-TOURISTE

JAPON

« Trés agréable, on pédale très bien, c'est tout de suite tres fluide. »

FEEDBACKS

ILS ONT TESTÉ LE PÉDALIER CERDAN
AU SALON «VÉLO IN PARIS» EN 2020.

« FLUIDITÉ DANS LE PÉDALAGE. C'EST LE LIEN ENTRE LE VÉLO DE COURSE ET LE VÉLO ÉLECTRIQUE. SOUPLE ET LINÉAIRE. »

« STUPÉFIANT, SURTOUT QUAND ON SAIT QU'IL N'Y PAS D'ASSISTANCE ÉLECTRIQUE. C'EST MÉCANIQUE ! TRÈS BELLE INNOVATION. »

« EFFET D'ENTRAINEMENT BEAUCOUP PLUS FACILE ON IMAGINE L'AIDE EN CÔTE QUI DOIT ÊTRE IMPORTANTE INVENTION SUPER. »

« SENSATION DE PÉDALAGE AGRÉABLE ET BLUFFANTE. JE VAIS SUIVRE LE PROJET DE TRÉS PRÈS. J'AIMERAIS BIEN LE METTRE SUR MON VÉLO. »

L'EQUIPE

Jacques CERDAN
INVENTEUR

Responsable Technique

Ludovic Boullet
CEO / PRESIDENT

Responsable fabrication
Relations presse / médias

Yves BORDET
ASSOCIÉ

Directeur commercial

Antonin RODET
MARKETING

Responsable
communication
et marketing

Pauline AUBRY
COMMUNICATION

Directrice artistique

Pierre RAMMAH
COMMUNICATION

Responsable
expérience utilisateur

Lilou GIONO
COMMUNITY MANAGER

Chargée communication
des réseaux sociaux

LES PARTENAIRES

La FRENCH TECH

bpifrance

ACCELERATEUR.M

op

ALPES PROVENCE
CAPITAL & INNOVATION

CITÉ DE L'INNOVATION
ET DES SAVOIRS
AIX-MARSEILLE

STUDIO JOPLIN
STRATÉGIE MARKETING
IDENTITÉ VISUELLE
DESIGN - WEB

SOLMECA
MÉCANIQUE INDUSTRIELLE

Initiative marseille métropole

CONTACT

CEO
PRÉSIDENT

LUDOVIC BOULLET

CONTACT@LEPEDALIERCERDAN.COM
Tél : 06 95 07 27 37

TÉLÉCHARGEZ
LE CONTENU DU DOSSIER IÇI

CONTENU MEDIA

Suivez-nous :

WWW.LEPEDALIERCERDAN.COM